

RYNNY I GZYMS  
wymienić rynny, oblachowania i  
wpusty

TYNK CIENKOWARSTWOWY  
gładki, kolor: jasny szary

RURY SPUSTOWE  
wymienić

PŁYTKI KLINKIEROWE  
grubość 8-10mm, montowane w systemie  
ETICS

TYNK CIENKOWARSTWOWY  
gładki, kolor: jasny szary

PODOKIENNIKI  
wymienić na nowe z blachy ocynk 0,6mm

PŁYTKI KLINKIEROWE  
grubość 8-10mm, montowane w systemie  
ETICS

Drzwi zewnętrzne,  
ewakuacyjne. Konieczne  
poszerzenie gniłfów o około  
10cm w warstwie licowej  
istniejącej ściany - wg proj.  
konstrukcji

DASZEK NAD WEJŚCIEM  
Istniejący daszek żebrowy  
rozebrać. W to miejsce umocować  
daszek z poliwęglanu pełnego 8mm  
UV odpornego na konstrukcji ze  
stali nierdzewnej

DASZEK NAD WEJŚCIEM  
BOCZNYM  
Istniejący daszek żebrowy  
rozebrać. W to miejsce umocować  
daszek z poliwęglanu pełnego 8mm  
UV odpornego na konstrukcji ze  
stali nierdzewnej

elewacja: E-F

1 : 100

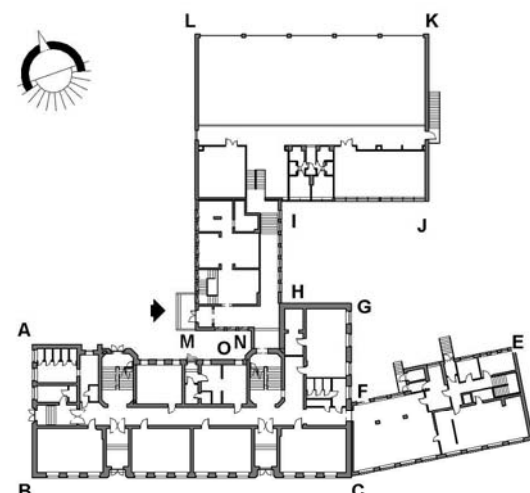

## elewacja E-F

skala: według podpisów  
branża: architektura  
faza: budowlany

**Mrg**

inwestycja:  
Remont budynku Zespołu Szkół nr 1

11-700 Mragowo ul. Bohaterów Warszawy 4, działki:  
156/5, 157/5 obręb: 4

inwestor:  
Gmina Miasto Mragowo

11-700 Mragowo ul. Królewiecka 60A

projektant:  
mgr inż. arch. Małgorzata Pilc-Adamowska  
upr. 11/WMOKK/2013

czerwiec 2016

sprawdzający:  
mgr inż. arch. Włodzimierz Kwieciński  
upr. MA/010/03

czerwiec 2016

opracowanie:

mgr inż. arch. Rafał Sienica

czerwiec 2016

tom . część

arkusz nr: A3

**2.1**

**A15**

nr egzemplarza: 1 2 3 4

autorski

ART-TU PRACOWNIA ARCHITEKTURY  
MAŁGORZATA PILC-ADAMOWSKA  
02-791 WARSZAWA  
UL.STRYJEŃSKICH 10/72  
tel.: 22 3783311 601364219  
e-mail: arttu@arttu.pl www.arttu.pl



ART-TU pracownia ARchiTekTURy